RECIO, S.L.
FABRICANTE VESTUARIO LABORAL
EQUIPOS DE PROTECCION INDIVIDUAL

FICHA TÉCNICA 1PI017

Artículo:

1PI017 – Conjunto pijama, cuello redondo, 65% poliéster- 35% algodón.

Breve descripción:

Conjunto pijama, tejido 65% poliéster- 35% algodón, 195 gr. formado por:

- Casaca pijama, cuello redondo, cierre botones.
- Pantalón pijama, con bolsillos.

Descripción técnica:

Casaca:

Cuello redondo.
Manga corta pegada, terminada en dobladillo.
Dos bolsillos en parte inferior y uno en pecho izquierdo.
Aberturas en parte inferior.
Cierre central mediante botones con ojal.

Pantalón:

Ajuste en cintura mediante goma.
Bolsillos tipo francés en ambos delanteros.
Un bolsillo de parche en trasero izquierdo.
Cierre delantero mediante cremallera y botón.

Tejidos:

Ref.	Composición	Tipo	Peso
072	65% poliéster – 35% algodón	Gabardina	195 gr. *(+/- 3%)*

Tallaje:

Tallaje	de	hasta
Normal	SP	XG
Especial TE	3XG	5XG

Mantenimiento:

Colorido:

072	520	5	7	545	533	584	583	511	524	553	574	599	594
	563	541	544	551	581	510	516	570	548	540	556	522	528

Normativa:

EN13688:2013
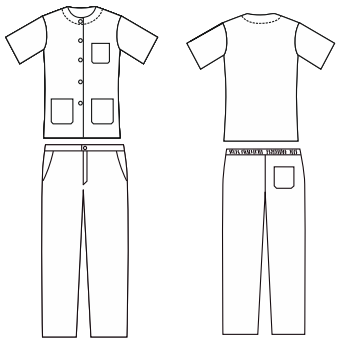
Croquis: