Chaqueta polar **DAKOTA**

Composicion y densidad

100% poliester

300 g/m2

Embalaje

1 uds x bolsa

20 uds x caja

Características

· Forro polar, su inmejorable relación calidad-precio y su amplia gama de colores y tallas, hacen que sea nuestro polar más vendido
· Confeccionado en tejido micro-polar tupido con anti-pilling exterior, y perchado interior que aporta alta retención térmica
· Cuello alto de doble capa y con cierre de cremallera central para mayor calidez y confort
· Puños con goma fruncida y cintura recta con cordón elástico y freno para mejor ajuste y mayor comodidad
· Dos bolsillos oblicuos en la cintura, con cierre de cremallera oculta bajo tapeta, para tener todo accesible
· Métodos idóneos de marcaje: bordado, parches, cosidos
· Ideal como ropa laboral, textil promocional, ropa deportiva y ropa casual

	niño			adulto					3XL	4XL
Tallas	4/5	6/8	10/12	S	M	L	XL	XXL	3XL	4XL
LARGO	53	58	63	66	69	72	75	78	81	84
ANCHO	41	45	49	53	56	59	62	65	68	71

blanco | beige arena | marron kamel | marron nogal | verde manzana | verde amazonas | verde kelly | verde botella | verde militar | amarillo limon | amarillo girasol | naranja fiesta | rojo loto | granate caoba

rosa magenta | violeta uva | violeta berenjena | azul celeste | azul tropical | azul royal | azul azulina | azul marino orion | marengo vigore | gris humo | gris cemento | gris carbon | antracita vigore | negro

Colores disponibles en tallas grande

Colores disponibles en tallas adulto

Colores disponibles en tallas niño

Medidas aproximadas por talla (cm.)

Colores disponibles
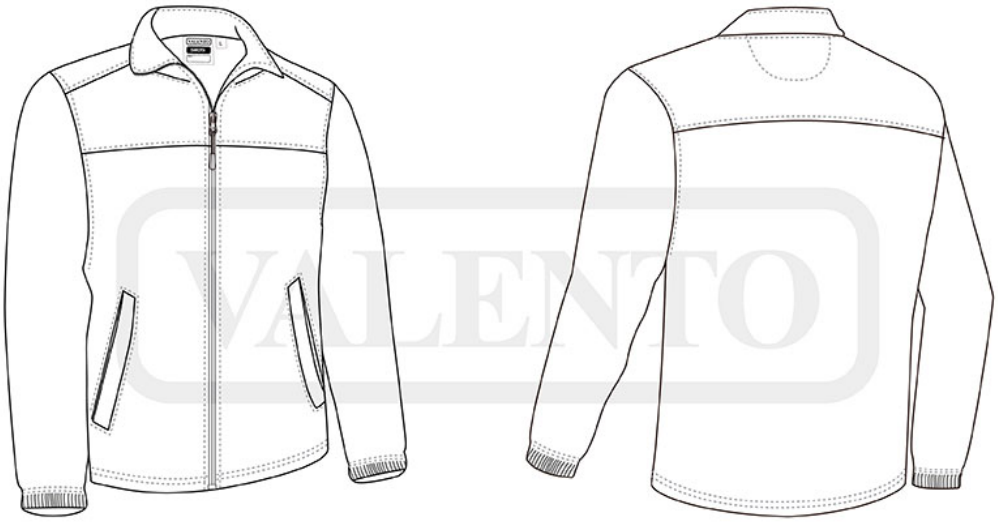
Esquema