Camisa m/larga **OPORTO**

Composicion y densidad

65% poliester

35% algodon

120 g/m2

Embalaje

1 uds x bolsa

40 uds x caja

· Camisa de manga larga y bolsillo
· Confeccionada en tejido popelín de 210 hilos, mezcla algodón con poliéster, ligero, resistente y duradero
· Bolsillo en pecho izquierdo para tener todo accesible y resaltar el marcaje
· Costuras reforzadas en laterales, hombros, mangas y sisas que aumentan su resistencia
· Puños y cierre frontal con botones a tono, dos fuelles en espalda que aportan comodidad
· Métodos idóneos de marcaje: serigrafía, bordado, transfer, parches
· Ideal como ropa laboral, uniformes corporativos y uniformes de hostelería

Medidas aproximadas por talla (cm.)

	adulto					grande	
Tallas	38/S	40/M	42/L	44/XL	46/XXL	48/3XL	50/4XL
LARGO	71	73	76	79	82	85	87
ANCHO	52	55	58	61	64	67	70

Colores disponibles

blanco | blanco marfil | beige arena | verde quirofano | verde botella | rojo loto | granate caoba | azul celeste | azul royal | azul azulina | azul marino orion | gris cemento

negro

Colores disponibles en tallas adulto

Colores disponibles en tallas grande

VALENTO

Camisa m/larga **OPORTO**

Esquema

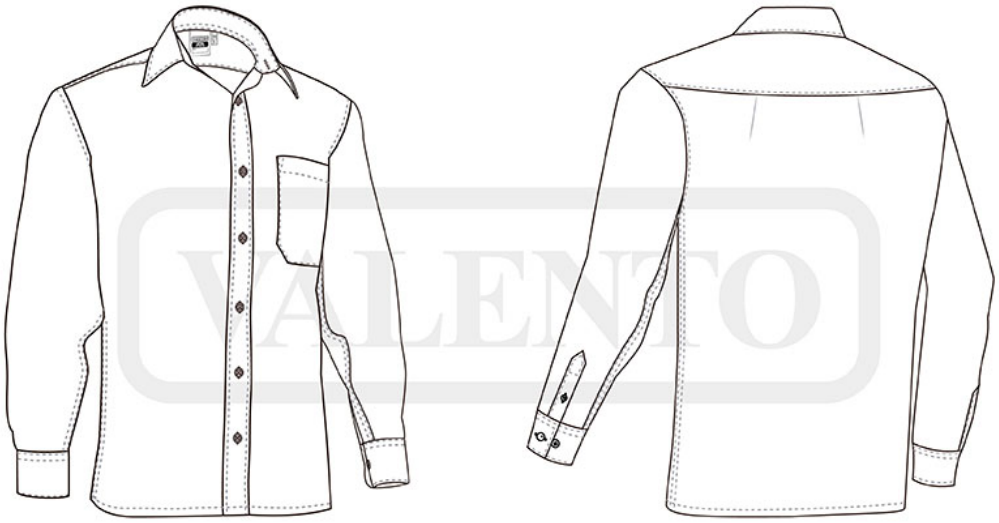

Detalles

Vista parte trasera de la prenda (espalda)