Camisa mujer m/larga **STAR**

Composicion y densidad

65% poliester

35% algodon

120 g/m2

Embalaje

1 uds x bolsa

40 uds x caja

· Camisa de mujer, manga larga y bolsillo
· Confeccionada en tejido popelín de 210 hilos, mezcla algodón con poliéster, ligero, resistente y duradero
· Bolsillo en pecho izquierdo para tener todo accesible y resaltar el marcaje
· Puños y cierre frontal, de derecha a izquierda, con botones a tono
· Costuras reforzadas en laterales, hombros, mangas y sisas que aumentan su resistencia
· Métodos idóneos de marcaje: serigrafía, bordado, transfer, parches
· Ideal como ropa laboral, uniformes corporativos y ropa casual

Medidas aproximadas por talla (cm.)

	mujer					
Tallas	36/XS	38/S	40/M	42/L	44/XL	46/XXL
LARGO	64	66	69	72	75	78
ANCHO PECHO	47	50	53	56	59	62
ANCHO CINTURA	42	45	48	51	54	57

Colores disponibles

blanco | blanco marfil | verde botella | rojo loto | rosa pastel | azul celeste | azul royal | azul marino orion | negro

Colores disponibles en tallas mujer

VALENTO

Camisa mujer m/larga **STAR**

Esquema

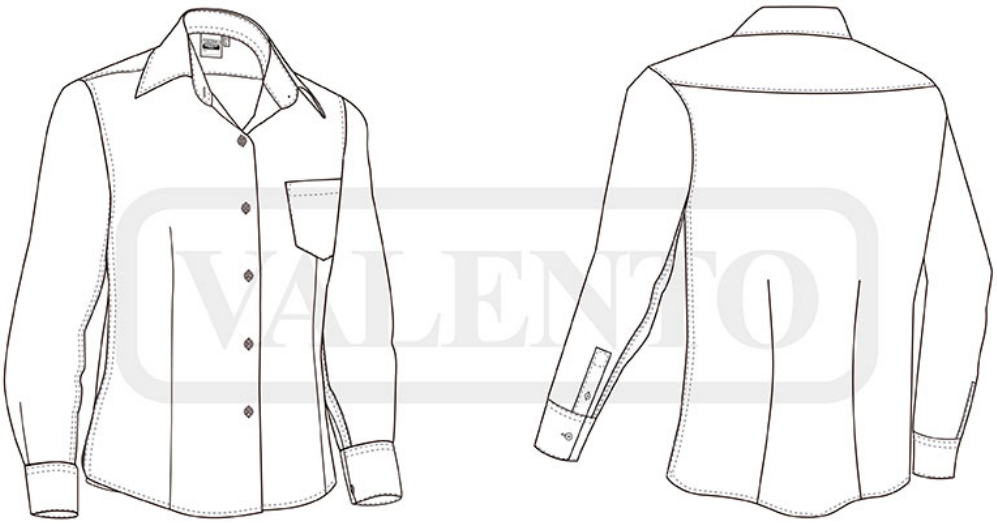

Detalles

Vista parte trasera de la prenda (espalda)