RECIO, S.L.
FABRICANTE VESTUARIO LABORAL
EQUIPOS DE PROTECCION INDIVIDUAL

# FICHA TÉCNICA 1VAF29

***Artículo:***

1VAF29 – Forro softshell coordinado Aneto, 94% poliéster – 6% Spandex + membrana

***Breve descripción:***

Forro tipo softshell coordinado, cierre mediante cremallera, transpirable e impermeable, tejido 94% poliéster – 6% Spandex + membrana, 300 gramos.

***Descripción técnica:***

Cierre central mediante cremallera hasta arriba.
Bolsillo en pecho con cremallera estanca.
Dos bolsillos inferiores inclinados con cremallera estanca.
Ajuste en mangas mediante tiras con velcro.
Coordinado en lateral prenda y manga.

***Tejidos:***

| Ref. | Composición | Tipo | Peso |
|---|---|---|---|
| 030 | 94% poliéster – 6% Spandex + membrana | Softshell | 300 gr. *(+/- 3%)* |

***Tallaje:***

| Tallaje | de | hasta |
|---|---|---|
| Normal | XS | 3XL |
| Especial TE | 4XL | 6XL |

***Mantenimiento:***

***Colorido:***

| | | | | | | | | | | | | | |
|---|---|---|---|---|---|---|---|---|---|---|---|---|---|
| 030 | 02 | 09 | 50 | 47 | 22 | 06 | 05 | 2360 | 04 | 14 | 80 | 028 | 144 |
| | 10 | 03 | 53 | 16 | 19 | 12 | 9505 | 08 | 15 | 23 | 79 | 93 | 4R |

***Normativa:***

**EN13688:2013**
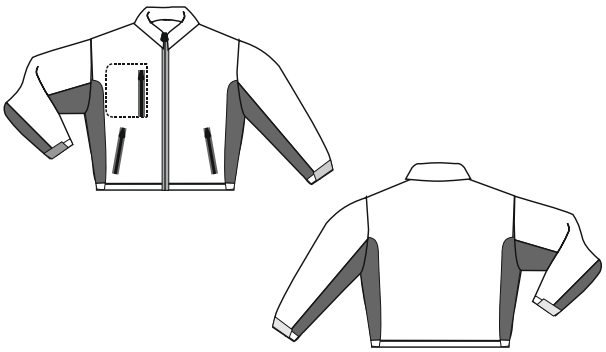
***Croquis:***