RECIO, S.L.
FABRICANTE VESTUARIO LABORAL
EQUIPOS DE PROTECCION INDIVIDUAL

FICHA TÉCNICA 1VA997

Artículo:

1VA997 – Kimono combinado, manga larga, 65% poliéster- 35% algodón

Breve descripción:

Bata tipo kimono, manga larga, cierre mediante cintas, 65% poliéster – 35% algodón 195 gr.

Descripción técnica:

Ajuste mediante cinta en ambos delanteros.
Abertura tipo ojal en lateral izquierdo para que pase la cinta del delantero derecho.
Dos bolsillos exteriores en pecho y delantero izquierdo.
Manga larga acabada en bocamanga con botón en parte superior para remangar.
Colgador en cuello color rojo.
Bies en todo el contorno del cruce de ambos delanteros y cuello.

Tejidos:

Ref.	Composición	Tipo	Peso
072	65% poliéster – 35% algodón	Gabardina	195 gr. *(+/- 3%)*

Tallaje:

Tallaje	de	hasta
Numérico	46	64
Especial TE	66	70

Mantenimiento:

Colorido:

072	520	5	7	545	533	584	583	511	524	553	574	599	594
	563	541	544	551	581	510	516	570	548	540	556	522	528

Normativa:

EN13688:2013
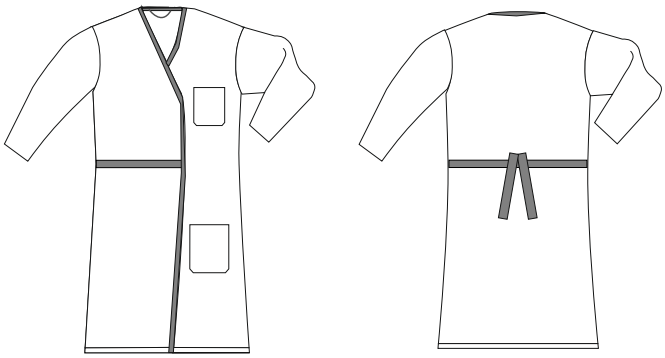
Croquis: