RECIO, S.L.
FABRICANTE VESTUARIO LABORAL
EQUIPOS DE PROTECCION INDIVIDUAL

FICHA TÉCNICA 1PJ357

Artículo:

1PJ357 – Pantalón pijama con bolsillos, goma y cremallera, 65% pols – 35% alg.

Breve descripción:

Pantalón pijama cierre goma y cremallera, con bolsillos en delantero y uno trasero, tejido 65P/35A,195 gramos.

Descripción técnica:

Ajuste en cintura mediante goma.
Bolsillos tipo francés en ambos delanteros.
Un bolsillo de parche en trasero izquierdo.
Cierre delantero mediante cremallera y botón.

Tejidos:

Ref.	Composición	Temporada	Peso
072	65% poliéster – 35% algodón	Gabardina	195 grms.

Tallaje:

Tallaje	de	hasta
Normal	SP	XG
Especial TE	XXG	4XG

Mantenimiento:

Colorido:

072	520	5	7	545	533	584	583	511	524	553	574	599	594
	563	541	544	551	581	510	516	570	548	540	556	522	528

Normativa:

EN13688:2013
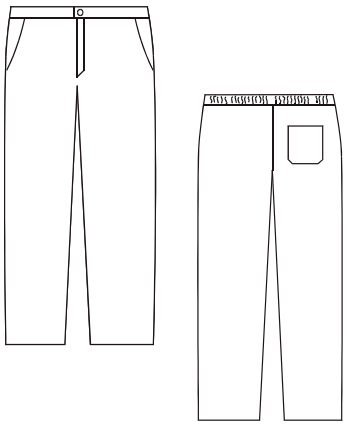
Croquis: