RECIO, S.L.
FABRICANTE VESTUARIO LABORAL
EQUIPOS DE PROTECCION INDIVIDUAL

FICHA TÉCNICA 1PA292

Artículo:

1PA292 - Pantalón bolsillo espátula, 65% poliéster – 35% algodón

Breve descripción:

Pantalón corte recto, con bolsillo tipo espátula en pernera, 65% poliéster – 35% algodón 245 gramos.

Descripción técnica:

Un bolsillo en pernera derecha tipo espátula, uno trasero de vivo y dos en delantero tipo francés.
Cierre mediante cremallera con botón.
Goma en cintura y trabillas para cinturón.

Tejidos:

Ref.	Composición	Temporada	Peso
045	65% poliéster – 35% algodón	Sarga	245 gr. *(+/- 3%)*

Tallaje:

Tallaje	de	hasta
Normal	36	66
Especial TE	68	74

Mantenimiento:

Colorido:

045	720	729	773	745	733	784	783	711	724	753	774	799	794
	763	741	744	751	781	710	716	718	749	740			

Normativa:

EN13688:2013
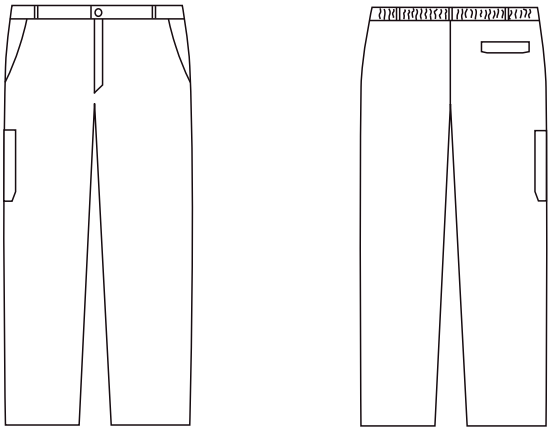
Croquis: