RECIO, S.L.
FABRICANTE VESTUARIO LABORAL
EQUIPOS DE PROTECCION INDIVIDUAL

FICHA TÉCNICA 1HC299

Artículo:

1HC299 – Americana vestir hombre, 55% lana – 43% poliéster – 2% Lycra ®

Breve descripción:

Chaqueta americana clásico vestir, patronaje hombre, 55% lana – 43% poliéster – 2% Lycra ® 330 gramos.

Descripción técnica:

Chaqueta hombre vestir.
Cierre mediante dos botones.
Dos bolsillos en delantero, con cartera de solapa, y un bolsillo interior de vivo, en pecho izquierdo.
Hombreras.
Manga tipo sastre con tres botones.
Forro poliéster interior:

Tejidos:

Ref.	Composición	Temporada	Peso
096	55% lana – 43% poliéster – 2% Lycra ®	Lana invierno	330 gr. *(+/- 3%)*
095	55% lana – 43% poliéster – 2% Lycra ®	Lana fresca	260 gr. *(+/- 3%)*

Tallaje:

Tallaje	de	hasta
Normal	36	66
Especial TE	68	74

Mantenimiento:

Colorido:

096/095	03	14	19	16

Normativa:

EN13688:2013
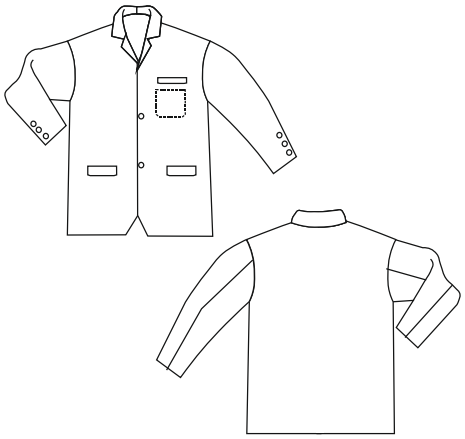
Croquis: