RECIO, S.L.
FABRICANTE VESTUARIO LABORAL
EQUIPOS DE PROTECCION INDIVIDUAL

FICHA TÉCNICA 1HC127

Artículo:

1HC127 – Chaqueta cocinero, manga larga combinada, 65% poliéster- 35% algodón

Breve descripción:

Chaqueta cocinero, manga larga, cierre botones, combinada en dos colores, 65% poliéster – 35% algodón 195 gr.

Descripción técnica:

Cierre central mediante botones tipo chupete o de plastón.
Manga larga pegada con puño vuelto.
Cuello tipo tirilla.
Sin bolsillos.
Espalda de una pieza con remate de escote de 5 cms. Hombros cerrados remalladora de 5 hilos.
Bajo con dobladillo de 2,5 cm. con pespunte, costado y manga cerrado con remalladora de 5 hilos con puntada de seguridad.
Monte y cierre de los delanteros (inclinados) hacia los dos lados.
Vuelta puños, y vista interior en color coordinado.

Tejidos:

Ref.	Composición	Tipo	Peso
072	65% poliéster – 35% algodón	Gabardina	195 gr. *(+/- 3%)*

Tallaje:

Tallaje	de	hasta
Numérico	46	64
Especial TE	66	70

Mantenimiento:

Colorido:

072	520	5	7	545	533	584	583	511	524	553	574	599	594
	563	541	544	551	581	510	516	570	548	540	556	522	528

Normativa:

EN13688:2013
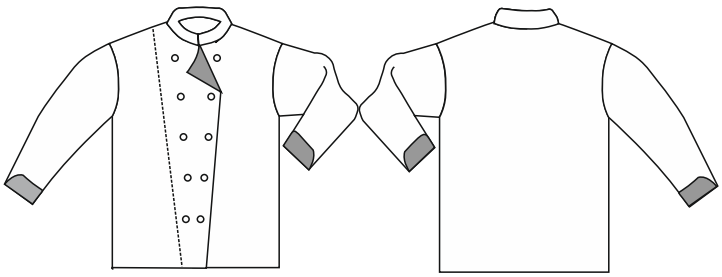
Croquis: