RECIO, S.L.
FABRICANTE VESTUARIO LABORAL
EQUIPOS DE PROTECCION INDIVIDUAL

FICHA TÉCNICA 1HC069

Artículo:

1HC069 – Americana fantasía vestir mujer, 55% lana – 43% poliéster – 2% Lycra ®

Breve descripción:

Chaqueta americana vestir, patronaje mujer, 55% lana – 45% poliéster – 2% Lycra ® 330 gramos.

Descripción técnica:

Dos bolsillos en delantero tipo vivo.
Cierre mediante tres botones centrales.
Pinzas en delantero y en trasero.
Hombreras acolchadas.
Sin solapa con diseño especial.
Manga sastre con tres botones en parte inferior.
Forro interior 100% poliéster

Tejidos:

Ref.	Composición	Temporada	Peso
096	55% lana – 43% poliéster – 2% Lycra ®	Lana invierno	330 gr. *(+/- 3%)*
095	55% lana – 43% poliéster – 2% Lycra ®	Lana fresca	260 gr. *(+/- 3%)*

Tallaje:

Tallaje	de	hasta
Normal	36	54
Especial TE	56	64

Mantenimiento:

Colorido:

096/095	03	14	19	16

Normativa:

CE **EN13688:2013**
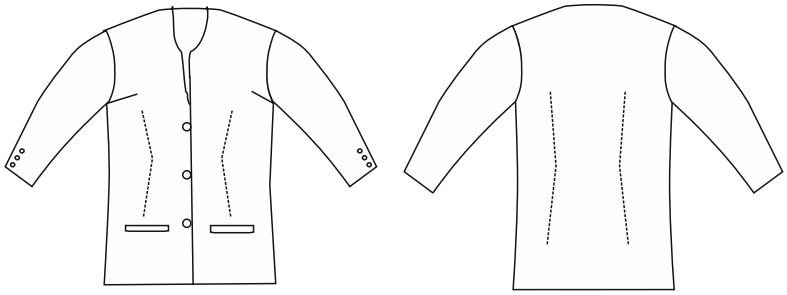
Croquis: