RECIO, S.L.
FABRICANTE VESTUARIO LABORAL
EQUIPOS DE PROTECCION INDIVIDUAL

FICHA TÉCNICA 1CZC22

Artículo:

1CZC22 Cazadora trabajo tapetas coordinadas, con reflectante, 65% poliéster- 35% algodón

Breve descripción:

Cazadora abierta por cremallera, tapetas y puños en color combinado, tiras reflectantes, tejido 65% poliéster- 35% algodón, 245 gramos.

Descripción técnica:

Un bolsillo en pecho y dos en parte inferior cierre mediante tapeta con velcro.
Cierre central mediante cremallera oculta bajo vivos delanteros.
Cierre cintura mediante martillo con velcro.
Goma en costados de cintura para un mejor ajuste.
Manga larga pegada con puños de tela cierre mediante botón.
Espalda lisa.
Cuello tipo camisero.
Tapetas bolsillos y puños en color coordinado.
Dos tiras reflectantes en pecho y en espalda

Tejidos:

Ref.	Composición	Tipo	Peso
045	65% poliéster – 35% algodón	Sarga	245 gr. *(+/- 3%)*

Tallaje:

Tallaje	de	hasta
Normal	46	64
Especial TE	66	70

Mantenimiento:

Colorido:

045	720	729	773	745	733	784	783	711	724	753	774	799	794
	763	741	744	751	781	710	716	718	749	740			

Normativa:

EN13688:2013
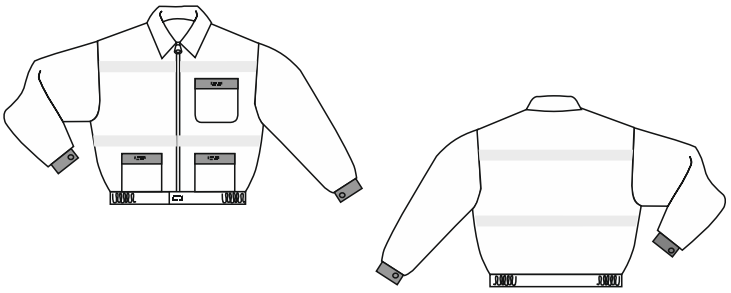
Croquis: