RECIO, S.L.
FABRICANTE VESTUARIO LABORAL
EQUIPOS DE PROTECCION INDIVIDUAL

FICHA TÉCNICA 1CZC02

Artículo:

1CZC02 – Cazadora combinada Asme, 65% poliéster- 35% algodón

Breve descripción:

Cazadora combinada mediante canesú, cierre cremallera, tejido 65% poliéster- 35% algodón, 245 gramos.

Descripción técnica:

Cierre central mediante cremallera oculta bajo vivos delanteros.
Dos bolsillos inferiores de parche, cierre mediante tapeta con velcro.
Cierre cintura mediante martillo con broche.
Goma en costados de cintura para un mejor ajuste.
Manga larga pegada con puños elásticos de ajuste.
Canesú en parte delantera y trasera en forma de pico.
Cuello tipo camisero.
Bies en separación canesú en tercer color coordinado.

Tejidos:

Ref.	Composición	Tipo	Peso
045	65% poliéster – 35% algodón	Sagra	245 gr. *(+/- 3%)*

Tallaje:

Tallaje	de	hasta
Normal	46	64
Especial TE	66	70

Mantenimiento:

Colorido:

045	720	729	773	745	733	784	783	711	724	753	774	799	794
	763	741	744	751	781	710	716	718	749	740			

Normativa:

EN13688:2013
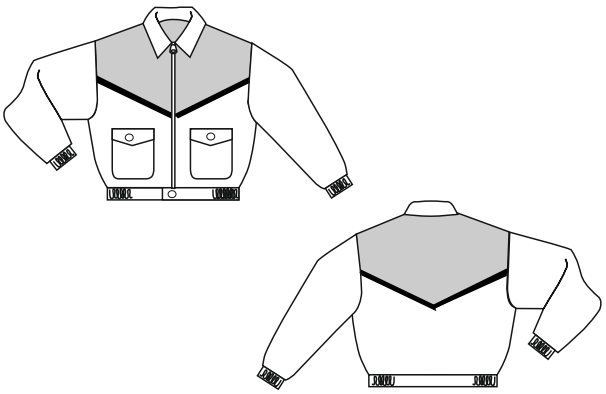
Croquis: