RECIO, S.L.
FABRICANTE VESTUARIO LABORAL
EQUIPOS DE PROTECCION INDIVIDUAL

FICHA TÉCNICA 1CZ862

Artículo:

1CZ862 Cazadora clásica, con banda central, 65% poliéster-35% algodón

Breve descripción:

Cazadora abierta por cremallera, banda central y cuello en color coordinado, tejido 65% poliéster- 35% algodón, 245 gramos.

Descripción técnica:

Dos bolsillos tipo vivo en pecho cierre mediante cremallera.
Cierre central mediante cremallera oculta bajo vivos delanteros.
Cierre cintura mediante martillo con botón.
Goma en costados de cintura para un mejor ajuste.
Manga larga pegada con puños elásticos en bajos para ajuste.
Espalda lisa.
Cuello tipo camisero.
Banda central horizontal en delanteros y cuello en color coordinado.

Tejidos:

Ref.	Composición	Tipo	Peso
045	65% poliéster – 35% algodón	Sarga	245 gr. *(+/- 3%)*

Tallaje:

Tallaje	de	hasta
Normal	46	64
Especial TE	66	70

Mantenimiento:

Colorido:

045	720	729	778	745	733	784	783	711	724	753	774	799	794
	763	741	744	751	781	710	716	718	749	740			

Normativa:

EN13688:2013
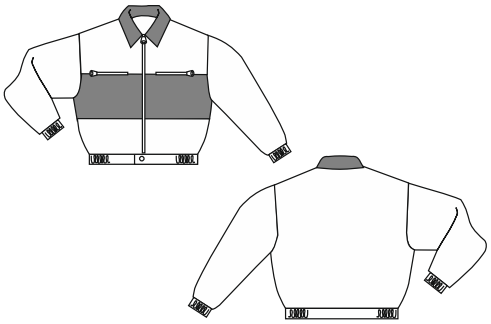
Croquis: