RECIO, S.L.
FABRICANTE VESTUARIO LABORAL
EQUIPOS DE PROTECCION INDIVIDUAL

FICHA TÉCNICA 1CZ162

Artículo:

1CZ162 Cazadora cremallera Luxde, 65% poliéster- 35% algodón

Breve descripción:

Cazadora cierre cremallera, combinada dos colores, cuello mao, tejido 65% poliéster- 35% algodón, 245 gramos.

Descripción técnica:

Dos bolsillos en pecho, cierre mediante tapeta con cremallera.
Cierre central mediante cremallera oculta bajo vivos de los delanteros.
Cierre cintura mediante botón.
Goma en costados de cintura para un mejor ajuste.
Manga larga pegada con puños elásticos para ajuste.
Espalda lisa.
Cuello tipo mao.
Canesú delantero en color coordinado

Tejidos:

Ref.	Composición	Tipo	Peso
045	65% poliéster – 35% algodón	Sarga	245 gr. *(+/- 3%)*

Tallaje:

Tallaje	de	hasta
Normal	46	64
Especial TE	66	70

Mantenimiento:

Colorido:

045	720	729	773	745	733	784	783	711	724	753	774	799	794
	763	741	744	751	781	710	716	718	749	740			

Normativa:

EN13688:2013
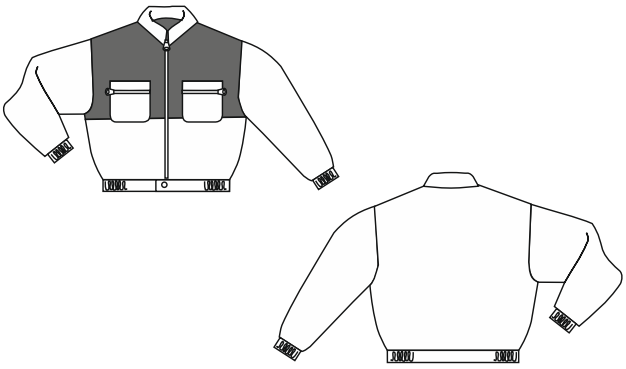
Croquis: