RECIO, S.L.
FABRICANTE VESTUARIO LABORAL
EQUIPOS DE PROTECCION INDIVIDUAL

FICHA TÉCNICA 1CZ023

Artículo:

1CZ023 – Cazadora botones, 65% poliéster- 35% algodón, tejido Chemex

Breve descripción:
Cazadora modelo botones, dos bolsillos, tejido 65% poliéster- 35% algodón, 245 gramos, tejido con resistencia química.

Descripción técnica:

Dos bolsillos en pecho con tapeta y botón.
Cierre central mediante botones ocultos por tapeta.
Cierre cintura mediante martillo con botón.
Goma en costados de cintura para un mejor ajuste.
Manga larga pegada con puños de tela cierre mediante botón con ojal.
Espalda lisa.
Cuello tipo camisero.

Tejidos:

Ref.	Composición	Tipo	Peso
009	65% poliéster – 35% algodón	Hydrofoil	245 gr. *(+/- 3%)*

Resistencia química EN 13034 (type 6): NaOH 10% and/or H2SO4 30% only
PRUEBA DE PULVERIZACIÓN (SIN LAVAR) ISO 4920 100 (ISO 5)

Tallaje:

Tallaje	de	hasta
Normal	46	66
Especial	68	74

Mantenimiento:

Colorido:

009	000014	912001	502001	501018	912005

Normativa:

EN13688:2013

(TEJIDO CERTIFICADO SEGÚN EN 13034)
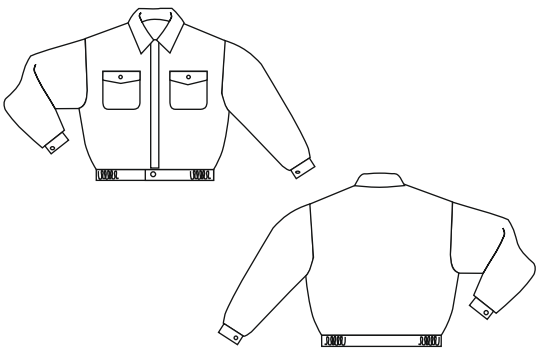
Croquis: