RECIO, S.L.
FABRICANTE VESTUARIO LABORAL
EQUIPOS DE PROTECCION INDIVIDUAL

FICHA TÉCNICA 1CP947

Artículo:

1CP947 – Casaca pijama, cierre cremallera, 65% poliéster- 35% algodón.

Breve descripción:

Casaca pijama combinada, manga corta, cierre cremallera, tejido 65% poliéster- 35% algodón, 195 gr.

Descripción técnica:

Cuello de tirilla tipo mao.
Manga corta terminada en vivo de tela en color coordinado.
Cierre central mediante cremallera.
Vivo coordinados en pliegues del delantero.
Dos bolsillos en delanteros, con abertura inclinada, rematados con vivo de tela color coordinado en parte superior.
Prenda entallada de mujer.
Espalda con costuras de entalle y aberturas en parte inferior.

Tejidos:

Ref.	Composición	Temporada	Peso
072	65% poliéster – 35% algodón	Gabardina	195 gr. *(+/- 3%)*

Tallaje:

Tallaje	de	hasta
Normal	SP	XG
Especial TE	3XG	5XG

Colorido:

072	520	5	7	545	533	584	583	511	524	553	574	599	594
	563	541	544	551	581	510	516	570	548	540	556	522	528

Normativa:

EN13688:2013
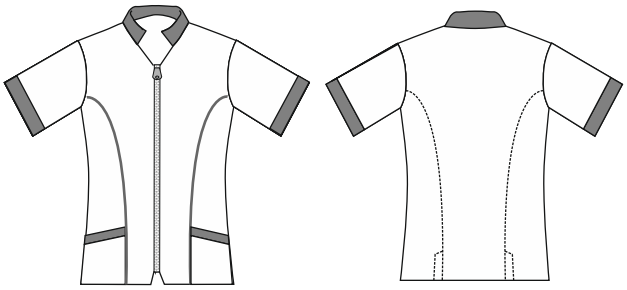
Croquis: