RECIO, S.L.
FABRICANTE VESTUARIO LABORAL
EQUIPOS DE PROTECCION INDIVIDUAL

FICHA TÉCNICA 1CP917

Artículo:

1CP917 – Casaca pijama, manga japonesa, 65% poliéster- 35% algodón.

Breve descripción:

Casaca pijama, manga corta tipo japonesa, tejido 65% poliéster- 35% algodón, 195 gr.

Descripción técnica:

Cuello redondo.
Manga corta tipo japonesa (manga corta integrada en delantero).
Cierre cruzado, ajustado por botones.
Vivo coordinado en el contorno de la abertura central.
Dos bolsillos en delantero y un bolsillo en pecho izquierdo, con vivo coordinado de cordón.
Espalda lisa.
Aberturas en laterales de parte inferior de la prenda.

Tejidos:

Ref.	Composición	Temporada	Peso
072	65% poliéster – 35% algodón	Gabardina	195 gr. *(+/- 3%)*

Tallaje:

Tallaje	de	hasta
Normal	SP	XG
Especial TE	3XG	5XG

Colorido:

072	520	5	7	545	533	584	583	511	524	553	574	599	594
	563	541	544	551	581	510	516	570	548	540	556	522	528

Normativa:

EN13688:2013
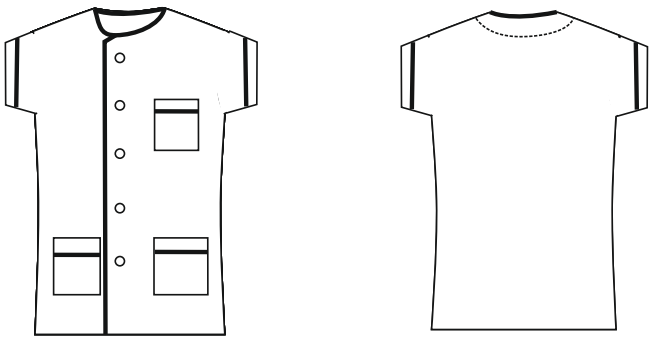
Croquis: