RECIO, S.L.
FABRICANTE VESTUARIO LABORAL
EQUIPOS DE PROTECCION INDIVIDUAL

FICHA TÉCNICA 1CP777

Artículo:

1CP777 – Casaca cuello redondo, cierre botones, 65% poliéster- 35% algodón

Breve descripción:

Casaca cuello redondo, manga corta tipo ranglan, cierre botones, tejido 65% poliéster- 35% algodón, 195 gramos.

Descripción técnica:

Cuello redondo.
Manga corta, tipo ranglan.
Dos bolsillos en parte inferior y uno en pecho izquierdo.
Cierre mediante botones con ojal
Bajo con dobladillo con pespunte.

Tejidos:

Ref.	Composición	Tipo	Peso
072	65% poliéster – 35% algodón	Gabardina	195 gr. *(+/- 3%)*

Tallaje:

Tallaje	de	hasta
Letra	SP	XG
Especial TE	XXG	4XG

Mantenimiento:

Colorido:

072	20	29	73	45	33	84	83	11	24	53	74	99	94
	63	41	44	51	81	10	16	70	48	40	56	22	28

Normativa:

EN13688:2013
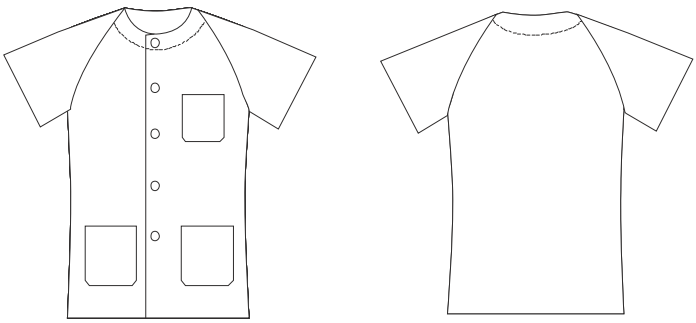
Croquis: