RECIO, S.L.
FABRICANTE VESTUARIO LABORAL
EQUIPOS DE PROTECCION INDIVIDUAL

FICHA TÉCNICA 1CP587

Artículo:

1CP587 – Casaca pijama combinada, botones, 65% poliéster- 35% algodón.

Breve descripción:

Casaca pijama combinada, manga corta, cierre botones, tejido 65% poliéster- 35% algodón, 195 gr.

Descripción técnica:

Cuello tipo pico.
Manga corta terminada en dobladillo, con vivo de cordón en color coordinado.
Cierre central mediante tira central con botones.
Vivo coordinados en tiras delanteros.
Dos bolsillos en delanteros, en parte inferior, con vivos de cordón em color coordinado.
Corta transversal en delantero para hacer la prenda combinada.

Tejidos:

Ref.	Composición	Temporada	Peso
072	65% poliéster – 35% algodón	Gabardina	195 gr. *(+/- 3%)*

Tallaje:

Tallaje	de	hasta
Normal	SP	XG
Especial TE	3XG	5XG

Colorido:

072	520	5	7	545	533	584	583	511	524	553	574	599	594
	563	541	544	551	581	510	516	570	548	540	556	522	528

Normativa:

EN13688:2013
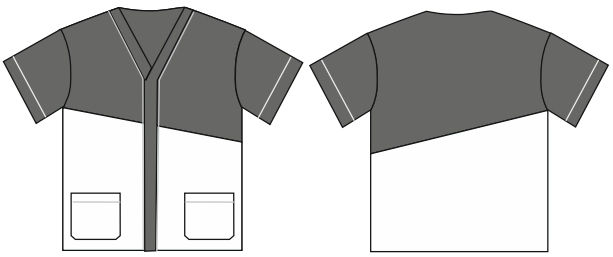
Croquis: