RECIO, S.L.
FABRICANTE VESTUARIO LABORAL
EQUIPOS DE PROTECCION INDIVIDUAL

FICHA TÉCNICA 1CP517

Artículo:

1CP517 – Casaca cuello pico embarazada, 65% poliéster- 35% algodón

Breve descripción:

Casaca modelo embarazada, manga corta, cuello pico combinado, tejido 65% poliéster- 35% algodón, 195 gramos.

Descripción técnica:

Cuello tipo pico.
Manga corta.
Dos bolsillos en parte inferior.
Pinzas en delantero para ajuste en el embarazo.
Aberturas en parte inferior.
Vivo en tejido coordinado en bajo de mangas y en vista del cuello.

Tejidos:

Ref.	Composición	Tipo	Peso
072	65% poliéster – 35% algodón	Gabardina	195 gr. *(+/- 3%)*

Tallaje:

Tallaje	de	hasta
Normal	XS	XXL
Especial TE	3XL	5XL

Mantenimiento:

Colorido:

072	520	5	7	545	533	584	583	511	524	553	574	599	594
	563	541	544	551	581	510	516	570	548	540	556	522	528

Normativa:

CE **EN13688:2013**
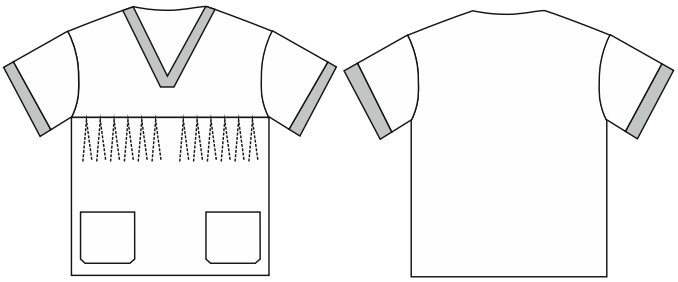
Croquis: