RECIO, S.L.
FABRICANTE VESTUARIO LABORAL
EQUIPOS DE PROTECCION INDIVIDUAL

FICHA TÉCNICA 1CP267

Artículo:

1CP267 – Casaca cuello pico embarazada, 65% poliéster- 35% algodón

Breve descripción:

Casaca modelo embarazada, manga corta, cuello pico, tejido 65% poliéster- 35% algodón, 195 gramos.

Descripción técnica:

Cuello tipo pico.
Manga corta.
Dos bolsillos en parte inferior.
Pinzas en delantero para ajuste en el embarazo.
Aberturas en parte inferior.

Tejidos:

Ref.	Composición	Tipo	Peso
072	65% poliéster – 35% algodón	Gabardina	195 gr. *(+/- 3%)*

Tallaje:

Tallaje	de	hasta
Normal	XS	XXL
Especial TE	3XL	5XL

Mantenimiento:

Colorido:

072	20	29	73	45	33	84	83	11	24	53	74	99	94
	63	41	44	51	81	10	16	70	48	40	56	22	28

Normativa:

EN13688:2013
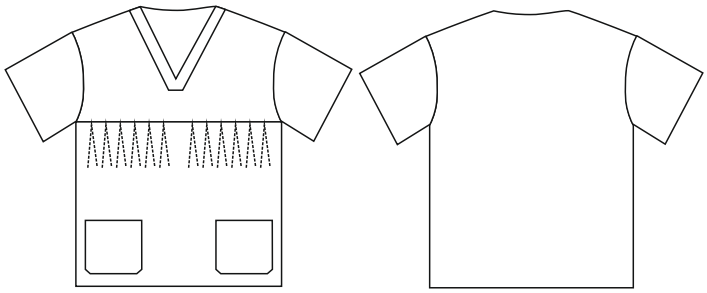
Croquis: