RECIO, S.L.
FABRICANTE VESTUARIO LABORAL
EQUIPOS DE PROTECCION INDIVIDUAL

FICHA TÉCNICA 1CL157

Artículo:

1CL157 – Camisa manga larga antiestática, 65% poliéster - 33% algodón - 2% hilo antiestático

Breve descripción:

Camisa manga larga, dos bolsillos, tejido antiestático EN1149, 65% poliéster - 33% algodón - 2% hilo antiestático

Descripción técnica:

Cierre central mediante broches automáticos.
Manga larga pegada acabada en puño con entretela, ajustado por broche.
Cuello tipo camisero con entretela.
Dos bolsillos en pecho, cierre mediante broche con tapeta.
Espalda lisa con canesú y remate de escote de 5 cms.

Tejidos:

Ref.	Composición	Temporada	Peso
065	65% poliéster – 33% algodón -2% hilo antiestático	Antiestático	130 gr. *(+/- 3%)*

Tallaje:

Tallaje	de	hasta
Normal	36	54
Especial	56	60

Colorido:

065	59	54	60	113	00	550

Mantenimiento:

Normativa:

EN13688:2013

EN1149
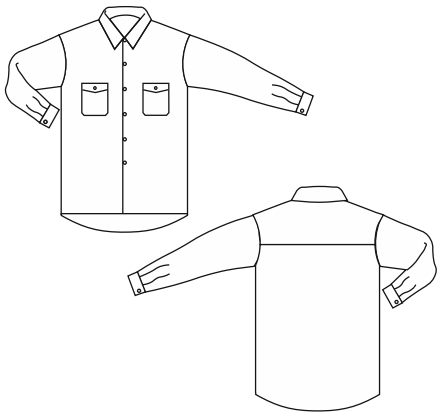
Croquis: