RECIO, S.L.
FABRICANTE VESTUARIO LABORAL
EQUIPOS DE PROTECCION INDIVIDUAL

FICHA TÉCNICA 1CL026

Artículo:

1CL026 – Camisa manga larga mujer, 65% poliéster- 35% algodón

Breve descripción:

Camisa modelo mujer, manga larga, cierre botones, tejido 65% poliéster- 35% algodón, 120 gramos.

Descripción técnica:

Cierre central mediante botones y ojal, abrocha lado mujer.
Manga larga pegada, acabada en puño entretelado, ajustado por botón.
Cuello tipo camisero con entretela y ballenas.
Un bolsillo en pecho izquierdo.
Espalda de una pieza con remate de escote.
Corte recto.
Bajo con dobladillo con pespunte.

Tejidos:

Ref.	Composición	Tipo	Peso
003	65% poliéster – 35% algodón	Popelín	120 gr. *(+/- 3%)*

Tallaje:

Tallaje	de	hasta
Normal	SP	XG
Especial TE	XXG	4XG

Mantenimiento:

Colorido:

003	1	100	73	45	33	84	83	11	24	53	74	99	94
	63	41	39	51	81	10	16	18	67	40	31	64	35

Normativa:

EN13688:2013
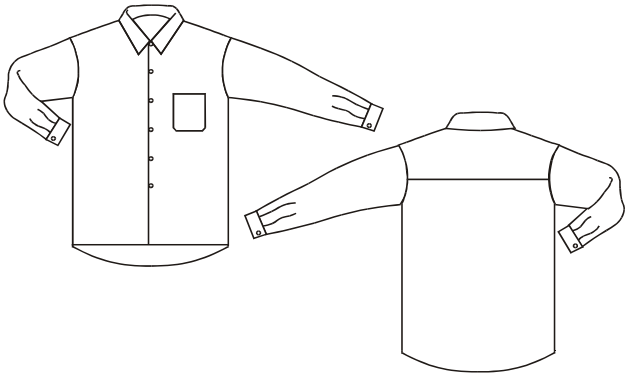
Croquis: