RECIO, S.L.
FABRICANTE VESTUARIO LABORAL
EQUIPOS DE PROTECCION INDIVIDUAL

FICHA TÉCNICA 1CL016

Artículo:

1CL016 – Camisa manga larga laboral, 65% poliéster- 35% algodón

Breve descripción:

Camisa manga larga, cierre botones, un bolsillo, tejido 65% poliéster- 35% algodón, 105 gramos.

Descripción técnica:

Cierre central mediante botones y ojal.
Manga larga pegada, en puño entretelado con botón.
Cuello tipo camisero con entretela.
Un bolsillo en pecho izquierdo.
Espalda con canesú y dos pliegues para mayor comodidad.

Tejidos:

Ref.	Composición	Tipo	Peso
037	65% poliéster – 35% algodón	Popelín	105 gr. *(+/- 3%)*

Tallaje:

Tallaje	de	hasta
Normal	36	54
Especial TE	56	60

Mantenimiento:

Colorido:

037	420	429	478	445	433	484	483	411	424	453	474	499	494
	463	441	444	451	481	410	416	470	448	440	456	422	100

Normativa:

EN13688:2013
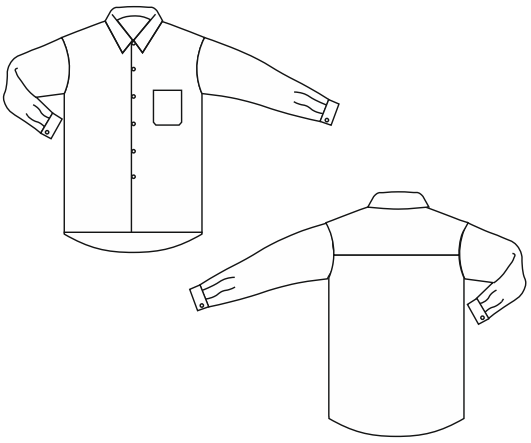
Croquis: