RECIO, S.L.
FABRICANTE VESTUARIO LABORAL
EQUIPOS DE PROTECCION INDIVIDUAL

FICHA TÉCNICA 1CC366

Artículo:

1CC366 – Camisa manga corta canesú, combinada, 65% poliéster- 35% algodón

Breve descripción:

Camisa manga corta, cierre botones, un bolsillo, combinada en dos colores, tejido 65% poliéster- 35% algodón, 105 gramos.

Descripción técnica:

Cierre central mediante botones y ojal.
Manga corta pegada acabada en dobladillo.
Cuello tipo camisero con entretela.
Dos bolsillos en pecho, cierre mediante botón sin tapeta.
Espalda lisa con canesú y remate de escote de 5 cms.
Vivo mangas y vivo bolsillo pecho en color coordinado.
Segundo vivo en pecho coordinado en tercer color.

Tejidos:

Ref.	Composición	Tipo	Peso
037	65% poliéster – 35% algodón	Popelín	105 gr. *(+/- 3%)*

Tallaje:

Tallaje	de	hasta
Normal	XS	3XL
Especial TE	4XL	6XL

Mantenimiento:

Colorido:

037	420	429	473	445	433	484	483	411	424	453	474	499	494
	463	441	444	451	481	410	416	470	448	440	456	422	100

Normativa:

EN13688:2013
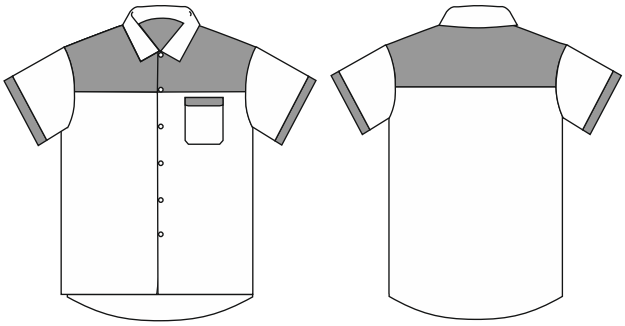
Croquis: