RECIO, S.L.
FABRICANTE VESTUARIO LABORAL
EQUIPOS DE PROTECCION INDIVIDUAL

FICHA TÉCNICA 1CC0I6

Artículo:

1CC0I6 – Camisa manga corta vestir, 65% poliéster- 35% algodón

Breve descripción:

Camisa manga corta, cierre botones, un bolsillo, tejido 65% poliéster- 35% algodón, 120 gramos.

Descripción técnica:

Cierre central mediante botones y ojal.
Manga corta pegada, terminada en dobladillo.
Cuello tipo camisero con entretela, especial corbatas.
Un bolsillo en pecho izquierdo.
Espalda con canesú y dos pliegues para mayor comodidad.
Confección y tejido de calidad superior.

Tejidos:

Ref.	Composición	Tipo	Peso
037	65% poliéster – 35% algodón	Popelín superior	120 gr. *(+/- 3%)*

Tallaje:

Tallaje	de	hasta
Normal	36	54
Especial TE	56	60

Mantenimiento:

Colorido:

003	1	100	73	45	33	84	83	11	24	53	74	99	94
	63	41	39	51	81	10	16	18	67	40	31	64	35

Normativa:

EN13688:2013
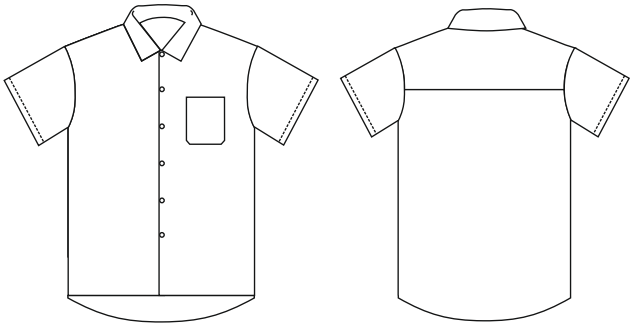
Croquis: