RECIO, S.L.
FABRICANTE VESTUARIO LABORAL
EQUIPOS DE PROTECCION INDIVIDUAL

FICHA TÉCNICA 1BZ692

Artículo:

1BZ692 Buzo aeropuerto anti atrapamiento, 60% algodón - 40% poliéster

Breve descripción:

Buzo cremallera central, sin componentes metálicos, tejido 60% algodón - 40% poliéster, 235 gramos.

Descripción técnica:

Un bolsillo interior a la altura del pecho izquierdo cierre mediante cremallera plástica (sin componentes metálicos).
Cierre central mediante cremallera plástica (sin componentes metálicos) oculta por tapeta con velcro.
Goma en cintura para un mejor ajuste de la prenda.
Manga larga pegada con ajuste en puño mediante goma elástica.
Goma en perneras para ajuste de la prenda.
Espalda lisa.
Cuello tipo mao.
Costuras simples anti-atrapamiento exteriores y empresillado bolsillos.

Tejidos:

Ref.	Composición	Tipo	Peso
077	60% algodón - 40% poliéster	Invertido	235 gr. *(+/- 3%)*

Tallaje:

Tallaje	de	hasta
Normal	46	64
Especial TE	66	70

Mantenimiento:

Colorido:

077	20	29	73	45	33	94	83	11	24	53
	63	009	44	910	81	10	16	18	74	

Normativa:

EN340/03

EN510/94
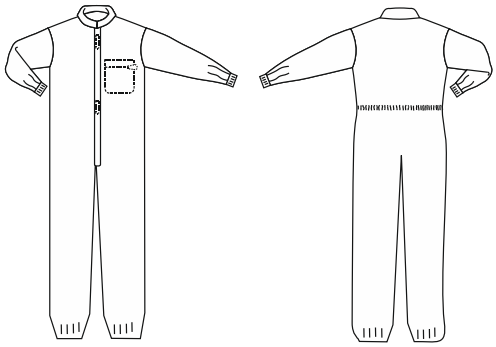
Croquis: