RECIO, S.L.
FABRICANTE VESTUARIO LABORAL
EQUIPOS DE PROTECCION INDIVIDUAL

FICHA TÉCNICA 1BZ592

Artículo:

1BZ592 Buzo combinado Netra, 65% poliéster- 35% algodón

Breve descripción:

Buzo cierre cremallera, cuello mao, combinado en dos colores, tejido 65% poliéster- 35% algodón, 245 gramos.

Descripción técnica:

Dos bolsillos en pecho con cierre cremallera y tapeta.
Cierre central mediante cremallera central oculta bajo tapeta.
Puño elástico en bajo de mangas para ajuste.
Dos bolsillos en delantero y uno en trasero tipo plastón.
Cuello tipo mao.
Goma en cintura para un mejor ajuste de la prenda.
Cuello vivos bolsillos delanteros y tapetas bolsillos pecho en color coordinado

Tejidos:

Ref.	Composición	Tipo	Peso
045	65% poliéster – 35% algodón	Sarga	245 gr. *(+/- 3%)*

Tallaje:

Tallaje	de	hasta
Normal	46	64
Especial TE	66	70

Mantenimiento:

Colorido:

045	720	729	773	745	733	784	783	711	724	753	774	799	794
	763	741	744	751	781	710	716	718	749	740			

Normativa:

EN13688:2013
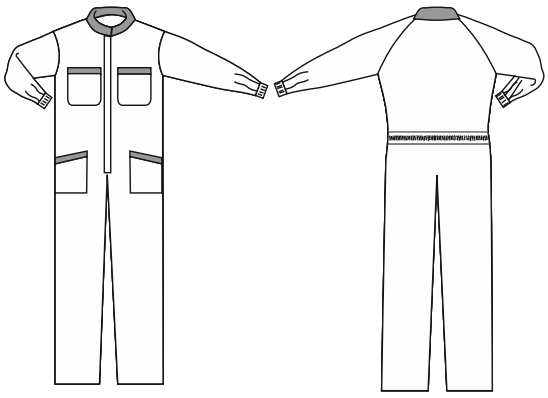
Croquis: