RECIO, S.L.
FABRICANTE VESTUARIO LABORAL
EQUIPOS DE PROTECCION INDIVIDUAL

FICHA TÉCNICA 1BZ362

Artículo:

1BZ362 Buzo cierre central anti atrapamiento, 65% poliéster- 35% algodón

Breve descripción:

Buzo de trabajo, con cierre central mediante velcro, tejido 65% poliéster- 35% algodón, 245 gramos.

Descripción técnica:

Dos bolsillos interiores, a la altura del pecho, cierre mediante velcro.
Cierre central mediante velcro oculto en toda la longitud de la prenda.
Aberturas en lateral cintura cerradas mediante tapeta y velcro para acceso a la prenda interior.
Goma en cintura para un mejor ajuste de la prenda.
Manga larga pegada con ajuste en puño mediante goma elástica.
Goma en perneras para ajuste de la prenda.
Espalda lisa.
Cuello tipo camisero.
Costuras simples anti-atrapamiento.

Tejidos:

Ref.	Composición	Tipo	Peso
045	65% poliéster – 35% algodón	Sarga	245 gr. *(+/- 3%)*

Tallaje:

Tallaje	de	hasta
Normal	46	64
Especial TE	66	70

Mantenimiento:

Colorido:

045	720	729	773	745	733	784	783	711	724	753	774	799	794
	763	741	744	751	781	710	716	718	749	740			

Normativa:

EN340/03

EN510/94
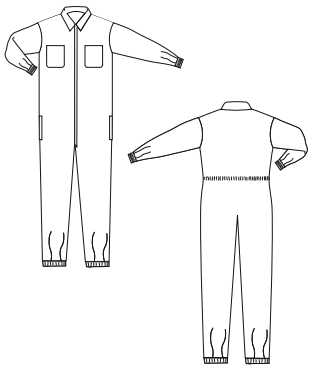
Croquis: