RECIO, S.L.
FABRICANTE VESTUARIO LABORAL
EQUIPOS DE PROTECCION INDIVIDUAL

FICHA TÉCNICA 1BZ082

Artículo:

1BZ082 Buzo combinado Holanda, 65% poliéster- 35% algodón

Breve descripción:

Buzo modelo italiano, mangas desmontables, tejido 65% poliéster- 35% algodón, 245 gramos.

Descripción técnica:

Dos bolsillos en pecho, cierre mediante velcro con tapeta.
Cierre central mediante cremallera central oculta bajo tapeta.
Puños elásticos en bajo de mangas.
Dos bolsillos en delantero dobles: bolsillo de plastón y acceso a prenda interior.
Un bolsillo en trasero tipo plastón.
Cuello tipo mao.
Goma en cintura para un mejor ajuste de la prenda.
Fuelle en espalda
Canesú en delantero en color coordinado.
Canesú trasero en segundo color coordinado.

Tejidos:

Ref.	Composición	Tipo	Peso
045	65% poliéster – 35% algodón	Sarga	245 gr. *(+/- 3%)*

Tallaje:

Tallaje	de	hasta
Normal	46	64
Especial TE	66	70

Mantenimiento:

Colorido:

045	720	729	773	745	733	784	783	711	724	753	774	799	794
	763	741	744	751	781	710	716	718	749	740			

Normativa:

EN13688:2013
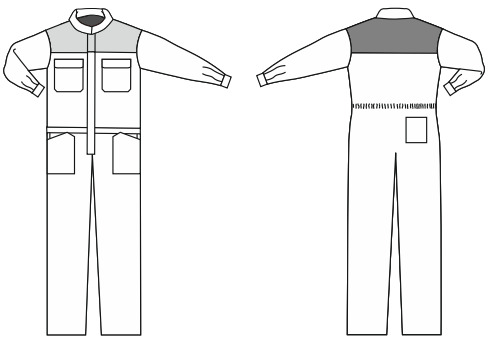
Croquis: