RECIO, S.L.
FABRICANTE VESTUARIO LABORAL
EQUIPOS DE PROTECCION INDIVIDUAL

FICHA TÉCNICA 1BZ063

Artículo:

1BZ063 – Buzo botones, 65% poliéster- 35% algodón, tejido Chemex

Breve descripción:

Buzo manga larga, cierre mediante botones, tejido 65% poliéster- 35% algodón, 245 gramos, tejido con resistencia química.

Descripción técnica:

Cierre central mediante botones sobre tapeta doble.
Manga larga pegada con puño de tela cierre mediante sardineta y botón.
Cuello tipo camisero con entretela.
Un bolsillo en pecho izquierdo.
Espalda lisa con canesú y remate de escote de 5 cms.

Tejidos:

Ref.	Composición	Tipo	Peso
009	65% poliéster – 35% algodón	Hydrofoil	245 gr. *(+/- 3%)*

Resistencia química EN 13034 (type 6): NaOH 10% and/or H2SO4 30% only
PRUEBA DE PULVERIZACIÓN (SIN LAVAR) ISO 4920 100 (ISO 5)

Tallaje:

Tallaje	de	hasta
Normal	46	66
Especial	68	74

Mantenimiento:

Colorido:

009	000014	912001	502001	501018	912005

Normativa:

EN13688:2013

(TEJIDO CERTIFICADO SEGÚN EN 13034)
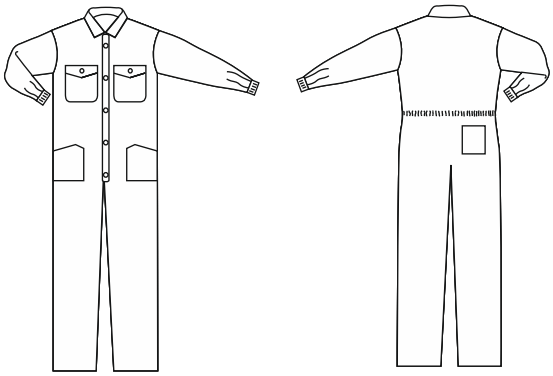
Croquis: