RECIO, S.L.
FABRICANTE VESTUARIO LABORAL
EQUIPOS DE PROTECCION INDIVIDUAL

FICHA TÉCNICA 1BX027

Artículo:

1BX027 – Bata unisex antiestática, 65% poliéster - 33% algodón - 2% hilo antiestático

Breve descripción:

Bata modelo unisex, ajuste por broches, tejido antiestático EN1149, 65% poliéster - 33% algodón - 2% hilo antiestático

Descripción técnica:

Cierre central mediante broches vistos.
Manga larga pegada acabada en bocamanga.
Cuello de dos piezas (tapa y cuello) unidas entre sí y al cuello formando dos vistas.
Dos bolsillos en parte inferior y uno en pecho izquierdo.
Espalda de una pieza con remate de escote. Hombros cerrados.
Sin cinturón en espalda.
Bajo con dobladillo con pespunte.

Tejidos:

Ref.	Composición	Temporada	Peso
065	65% poliéster – 33% algodón -2% hilo antiestático	Antiestático	130 gr. *(+/- 3%)*

Tallaje:

Tallaje	de	hasta
Normal	XS	3XL
Especial	4XL	6XL

Colorido:

065	59	54	60	113	00	550

Mantenimiento:

Normativa:

EN13688:2013

EN1149
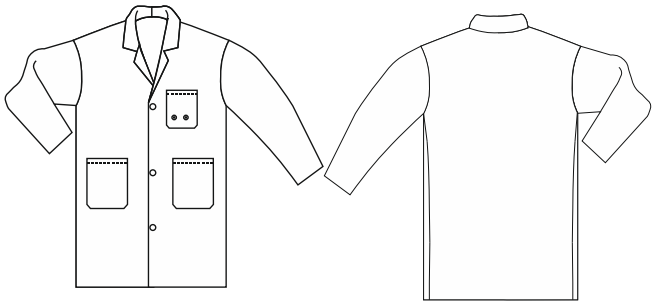
Croquis: