RECIO, S.L.
FABRICANTE VESTUARIO LABORAL
EQUIPOS DE PROTECCION INDIVIDUAL

FICHA TÉCNICA 1BS107

Artículo:

1BS107 – Bata mujer manga larga Becsa, combinada en tres colores, 65% poliéster – 35% algodón

Breve descripción:

Bata manga larga mujer, combinada en tres colores, con tres bolsillos, tejido 65P/35A,195 gramos.

Descripción técnica:

Cierre central mediante cinco botones con ojal.
Manga larga pegada con puño de tela cerrado con botón.
Cuello de dos piezas (tapa y cuello) unidas entre sí y al cuello formando dos vistas.
Dos bolsillos en parte inferior y uno en pecho izquierdo.
Espalda de una pieza con remate de escote de 5 cms. Hombros cerrados remalladora de 5 hilos.
Pinzas en espalda con cinturón en el centro.
Bajo con dobladillo de 2,5 cm. con pespunte, costado y manga cerrado con remalladora de 5 hilos con puntada de seguridad.
Vivos bolsillos y cuello en color coordinado.
Parte superior de vivo del bolsillo de pecho en segundo color coordinado.

Tejidos:

Ref.	Composición	Temporada	Peso
072	65% poliéster – 35% algodón	Gabardina	195 gr. *(+/- 3%)*

Tallaje:

Tallaje	de	hasta
Normal	36	54
Especial TE	56	64

Colorido:

072	520	5	7	545	533	584	583	511	524	553	574	599	594
	563	541	544	551	581	510	516	570	548	540	556	522	528

Normativa:

CE **EN13688:2013**
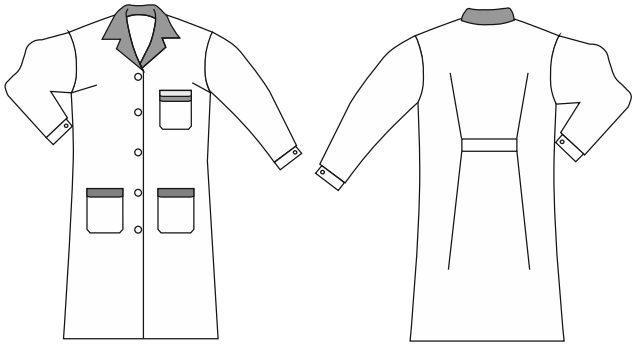
Croquis: