RECIO, S.L.
FABRICANTE VESTUARIO LABORAL
EQUIPOS DE PROTECCION INDIVIDUAL

FICHA TÉCNICA 1BS067

Artículo:

1BS067 – Bata manga larga embarazada, 65% poliéster- 35% algodón

Breve descripción:

Bata modelo embarazada, manga larga, cierre botones, tejido 65% poliéster- 35% algodón, 195 gramos.

Descripción técnica:

Cierre central en delantero mediante botones con ojal.
Manga larga pegada con puño de tela ajustado por botón.
Cuello de dos piezas (tapa y cuello) unidas entre sí y al cuello formando dos vistas.
Dos bolsillos en parte inferior de delanteros.
Pinzas en delantero para ajuste en el embarazo.
Espalda lisa sin cinturón
Bajo con dobladillo de 2,5 cm. con pespunte, costado y manga cerrado con remalladora de 5 hilos con puntada de seguridad.

Tejidos:

Ref.	Composición	Tipo	Peso
072	65% poliéster – 35% algodón	Gabardina	195 gr. *(+/- 3%)*

Tallaje:

Tallaje	de	hasta
Normal	36	54
Especial TE	56	64

Mantenimiento:

Colorido:

072	20	29	73	45	33	84	83	11	24	53	74	99	94
	63	41	44	51	81	10	16	70	48	40	56	22	28

Normativa:

EN13688:2013
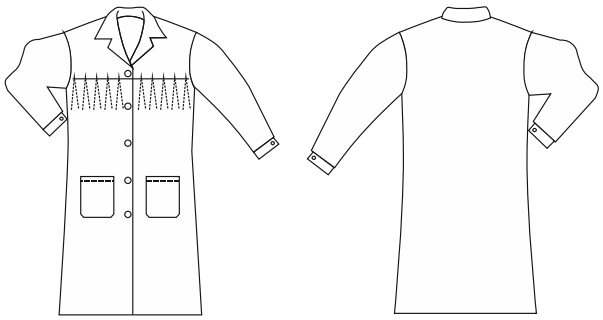
Croquis: