RECIO, S.L.
FABRICANTE VESTUARIO LABORAL
EQUIPOS DE PROTECCION INDIVIDUAL

FICHA TÉCNICA 1BC717

Artículo:

1BC717 – Bata manga larga alimentación, 65% poliéster- 35% algodón

Breve descripción:

Bata modelo hombre, manga larga, cierre broches, tejido 65% poliéster- 35% algodón, 195 gramos.

Descripción técnica:

Cierre central mediante cuatro broches.
Manga larga pegada acabada en puño elástico para un mejor ajuste.
Cuello de dos piezas (tapa y cuello) unidas entre sí y al cuello formando dos vistas.
Dos bolsillos interiores en parte inferior para una mayor seguridad (sin bolsillos externos).
Espalda de una pieza con remate de escote. Hombros cerrados.
Cinturón en espalda.
Bajo con dobladillo con pespunte.

Tejidos:

Ref.	Composición	Tipo	Peso
072	65% poliéster – 35% algodón	Gabardina	195 gr. *(+/- 3%)*

Tallaje:

Tallaje	de	hasta
Normal	46	64
Especial TE	66	70

Mantenimiento:

Colorido:

072	520	5	7	545	533	584	583	511	524	553	574	599	594
	563	541	544	551	581	510	516	570	548	540	556	522	528

Normativa:

EN13688:2013
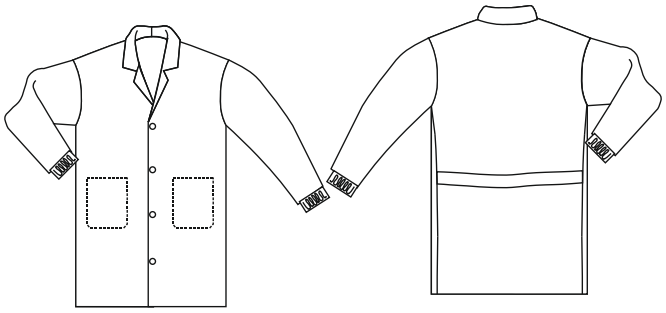
Croquis: