RECIO, S.L.
FABRICANTE VESTUARIO LABORAL
EQUIPOS DE PROTECCION INDIVIDUAL

FICHA TÉCNICA 1BC047

Artículo:

1BC047 – Bata manga larga combinada Combi, 65% poliéster- 35% algodón

Breve descripción:

Bata modelo hombre, manga larga, cierre botones, combinada en dos colores, tejido 65% poliéster- 35% algodón, 195 gramos.

Descripción técnica:

Cierre central mediante tres botones con ojal.
Manga larga pegada con bocamanga.
Cuello de dos piezas (tapa y cuello) unidas entre sí y al cuello formando dos vistas.
Dos bolsillos en parte inferior y uno en pecho izquierdo.
Espalda de dos piezas con remate de escote de 5 cms. Hombros cerrados remalladora de 5 hilos.
Cinturón en espalda.
Bajo con dobladillo de 2,5 cm. con pespunte, costado y manga cerrado con remalladora de 5 hilos con puntada de seguridad.
Canesú de espalda en color coordinado y cinturón trasero en segundo color coordinado.

Tejidos:

Ref.	Composición	Tipo	Peso
072	65% poliéster – 35% algodón	Gabardina	195 gr. *(+/- 3%)*

Tallaje:

Tallaje	de	hasta
Normal	46	64
Especial TE	66	70

Mantenimiento:

Colorido:

072	520	5	7	545	533	584	583	511	524	553	574	599	594
	563	541	544	551	581	510	516	570	548	540	556	522	528

Normativa:

EN13688:2013
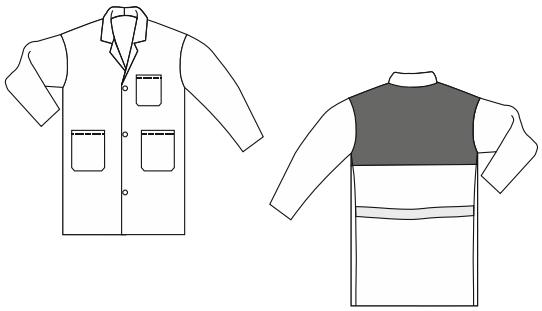
Croquis: