RECIO, S.L.
FABRICANTE VESTUARIO LABORAL
EQUIPOS DE PROTECCION INDIVIDUAL

FICHA TÉCNICA 1BC027

Artículo:

1BC027 – Bata manga corta hombre, 65% poliéster- 35% algodón

Breve descripción:

Bata modelo hombre, manga corta, cierre botones, tejido 65% poliéster- 35% algodón, 195 gramos.

Descripción técnica:

Cierre central mediante botones con ojal.
Manga corta pegada acabada en dobladillo.
Cuello de dos piezas (tapa y cuello) unidas entre sí y al cuello formando dos vistas.
Dos bolsillos en parte inferior y uno en pecho izquierdo.
Espalda de una pieza con remate de escote. Hombros cerrados.
Cinturón en espalda.
Bajo con dobladillo con pespunte.

Tejidos:

Ref.	Composición	Tipo	Peso
072	65% poliéster – 35% algodón	Gabardina	195 gr. *(+/- 3%)*

Tallaje:

Tallaje	de	hasta
Normal	46	64
Especial TE	66	70

Mantenimiento:

Colorido:

072	20	29	73	45	33	84	83	11	24	53	74	99	94
	63	41	44	51	81	10	16	70	48	40	56	22	28

Normativa:

EN13688:2013
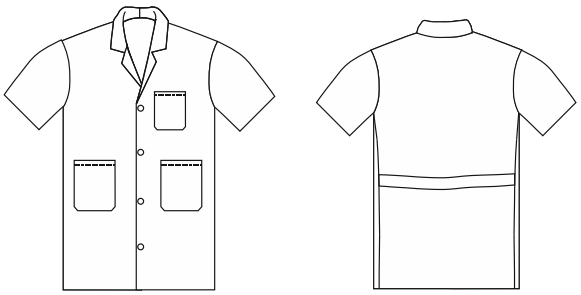
Croquis: