RECIO, S.L.
FABRICANTE VESTUARIO LABORAL
EQUIPOS DE PROTECCION INDIVIDUAL

FICHA TÉCNICA 1BC013

Artículo:

1BC013 – Bata manga larga hombre, 65% poliéster- 35% algodón, tejido Chemex

Breve descripción:

Bata modelo hombre, manga larga, cierre botones, tejido 65% poliéster- 35% algodón, 24 gramos, tejido con resistencia química.

Descripción técnica:

Cierre central mediante botones con ojal.
Manga larga pegada acabada en bocamanga.
Cuello de dos piezas (tapa y cuello) unidas entre sí y al cuello formando dos vistas.
Dos bolsillos en parte inferior y uno en pecho izquierdo.
Espalda de una pieza con remate de escote. Hombros cerrados.
Cinturón en espalda.
Bajo con dobladillo con pespunte.

Tejidos:

Ref.	Composición	Tipo	Peso
009	65% poliéster – 35% algodón	Hydrofoil	245 gr. *(+/- 3%)*

Resistencia química EN 13034 (type 6): NaOH 10% and/or H2SO4 30% only
PRUEBA DE PULVERIZACIÓN (SIN LAVAR) ISO 4920 100 (ISO 5)

Tallaje:

Tallaje	de	hasta
Normal	46	64
Especial TE	66	70

Mantenimiento:

Colorido:

009	000014	912001	502001	501018	912005

Normativa:

EN13688:2013

(TEJIDO CERTIFICADO SEGÚN EN 13034)
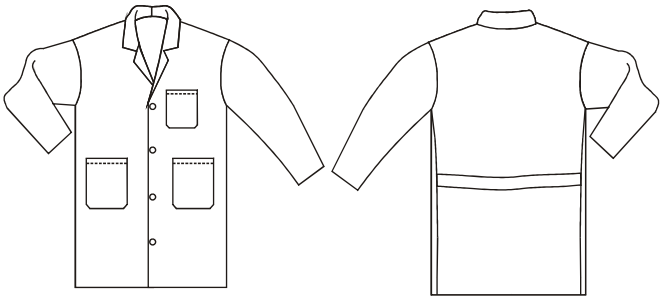
Croquis: